

Государственное автономное профессиональное
образовательное учреждение Свердловской области
«СОЦИАЛЬНО-ПРОФЕССИОНАЛЬНЫЙ ТЕХНИКУМ «СТРОИТЕЛЬ»



БПОО
ИНКЛЮЗИВНОЕ
ПРОФЕССИОНАЛЬНОЕ
ОБРАЗОВАНИЕ

БАЗОВАЯ
ПРОФЕССИОНАЛЬНАЯ
ОБРАЗОВАТЕЛЬНАЯ
ОРГАНИЗАЦИЯ

АДРЕС: г. Екатеринбург, ул. Артинская, 26
Маршрут: автобусы 57, 56 остановка
«Звезда»

ЭЛ. АДРЕС:

<http://sptstroitel.ru> (официальный сайт)
https://vk.com/club_spt_stroitel (группа В
контакте)

КОНТАКТЫ: +7 (343) 227-30-70 (доб.210)



ПОО Свердловской области обучающие лиц с ограниченными возможностями здоровья по программам профессионального обучения – программам профессиональной подготовки по профессиям рабочих, должностям служащих

- ▶ 1. <http://sptstroitel.ru/>
- ▶ 2. Деятельность базовой организации
- ▶ 3. Образование
- ▶ 4. Информация о реализуемых адаптированных образовательных программах
- ▶ 5. Перечень профессиональных образовательных организаций, подведомственных Министерству образования и молодежной политики Свердловской области, реализующих адаптированные программы профессионального обучения (в том числе с умственной отсталостью) в 2023/2024 учебном году (в перечне представлены 37 ПОО)

ПОО г. Екатеринбурга обучающие лиц с ограниченными возможностями здоровья по программам профессионального обучения – программам профессиональной подготовки по профессиям рабочих, должностям служащих

Наименование учреждения	Профессия
Екатеринбургский политехникум	18559 Слесарь-ремонтник
Екатеринбургский промышленно-технологический техникум им. В.М. Курочкина	13450 Маляр 19601 Швея
Екатеринбургский экономико-технологический колледж	19601 Швея
Областной техникум дизайна и сервиса	19601 Швея
Социально-профессиональный техникум «Строитель»	18103 Садовник 13450 Маляр 18880 Столяр строительный 15220 Облицовщик-плиточник 17544 Рабочий по комплексному обслуживанию и ремонту зданий
Уральский техникум автомобильного транспорта и сервиса	18874 Столяр 18161 Сборщик изделий из древесины

«Горячая Линия»



БПОО
ИНКЛЮЗИВНОЕ
ПРОФЕССИОНАЛЬНОЕ
ОБРАЗОВАНИЕ

БАЗОВАЯ
ПРОФЕССИОНАЛЬНАЯ
ОБРАЗОВАТЕЛЬНАЯ
ОРГАНИЗАЦИЯ

- ✓ «Горячая линия» по вопросам приема инвалидов и лиц с ОВЗ на обучение по образовательным программам среднего профессионального образования и профессионального обучения в профессиональные образовательные организации Свердловской области в 2023 году.
- ✓ Все вопросы и обращения принимаются на адрес электронной почты: priem.ovz@yandex.ru
- ✓ Телефон: 8 (343) 227030-70 (доб. 212) ответственное лицо: **Волощук Елена Сергеевна**, заместитель директора по инклюзивному профессиональному образованию.

Профессиональная подготовка

Программы разработаны в соответствии с профессиональным стандартом, адаптированы для лиц с ограниченными возможностями здоровья



БПОО
ИНКЛЮЗИВНОЕ
ПРОФЕССИОНАЛЬНОЕ
ОБРАЗОВАНИЕ

БАЗОВАЯ
ПРОФЕССИОНАЛЬНАЯ
ОБРАЗОВАТЕЛЬНАЯ
ОРГАНИЗАЦИЯ

▶ НАПРАВЛЕНИЯ ПОДГОТОВКИ ДЛЯ ОБУЧАЮЩИХСЯ С ОВЗ

Направление	Бюджет	Срок обучения	Форма обучения
18103 Садовник	15 мест	1г 10 мес	очная
13450 Маляр	15 мест	1г 10 мес	очная
18880 Столяр строительный	15 мест	1г 10 мес	очная
15220 Облицовщик-плиточник	15 мест	1г 10 мес	очная
17544 Рабочий по комплексному обслуживанию и ремонту зданий	15 мест	1г 10 мес	очная

ПРИЕМНАЯ КОМИССИЯ



Прием документов
с 15 июня по 15 августа



Информация:
Оф.сайт техникума – раздел Абитуриентам-
Приемная комиссия- Правила и условия
приема



Эл.почта приемной комиссии (для
обучающихся с ОВЗ):
priem.ovz@yandex.ru

!При подаче заявления о приеме поступающий обязательно предъявляет ДОКУМЕНТЫ для ЗАЧИСЛЕНИЯ:

- Оригинал свидетельства об обучении;
- 4 Фотографии 3x4 ;
- Копия документа, удостоверяющего личность абитуриента, гражданство (копия паспорта)
- Медицинская справка по форме №086/у (того года, когда подаете документы);
- СНИЛС (Страховой номер индивидуального лицевого счета);
- Копия полиса обязательного медицинского страхования;
- Сертификат профилактических прививок;
- Заключение психолого-медико-педагогической комиссии (при наличии);
- Справку об установлении инвалидности, выданную федеральным учреждением медико-социальной экспертизы (при наличии);
- Копия Индивидуальной программы реабилитации и абилитации (при наличии);
- Копия приписного свидетельства (для юношей при наличии);
- Справка от психиатра о том, что годен обучаться на данной профессии.
- **ДЛЯ ПОСТУПЛЕНИЯ на ДАННЫЕ НАПРАВЛЕНИЯ СПРАВКА МСЭ или ЗАКЛЮЧЕНИЕ ПМПК ОБЯЗАТЕЛЬНЫ!!!**

Профессия 15220 Облицовщик-плиточник



БПОО
ИНТЕГРИРОВАННОЕ
ПРОФЕССИОНАЛЬНОЕ
ОБРАЗОВАНИЕ

БАЗОВАЯ
ПРОФЕССИОНАЛЬНАЯ
ОБРАЗОВАТЕЛЬНАЯ
ОРГАНИЗАЦИЯ

Область профессиональной деятельности - выполнение штукатурных работ; выполнение облицовочных работ плитками и плитами.

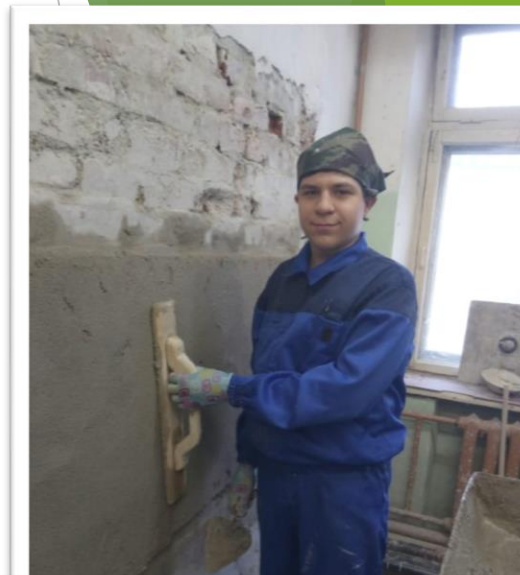
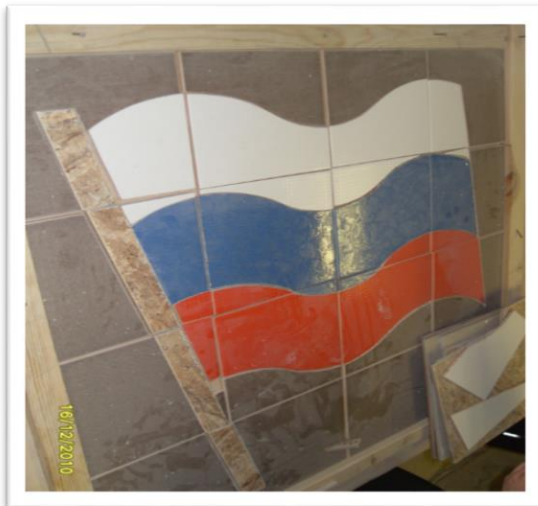

Профессия 13450 Маляр

Область профессиональной деятельности - окрашивание наружных и внутренних поверхностей зданий и сооружений, оклеивание стен и потолков зданий обоями.



БПОО
ИНКЛЮЗИВНОЕ
ПРОФЕССИОНАЛЬНОЕ
ОБРАЗОВАНИЕ

БАЗОВАЯ
ПРОФЕССИОНАЛЬНАЯ
ОБРАЗОВАТЕЛЬНАЯ
ОРГАНИЗАЦИЯ



Профессия 18880 Столяр строительный

Область профессиональной деятельности - выполнение столярных работ при возведении, ремонте и реконструкции зданий и сооружений.



БПОО
ИНКЛЮЗИВНОЕ
ПРОФЕССИОНАЛЬНОЕ
ОБРАЗОВАНИЕ

БАЗОВАЯ
ПРОФЕССИОНАЛЬНАЯ
ОБРАЗОВАТЕЛЬНАЯ
ОРГАНИЗАЦИЯ

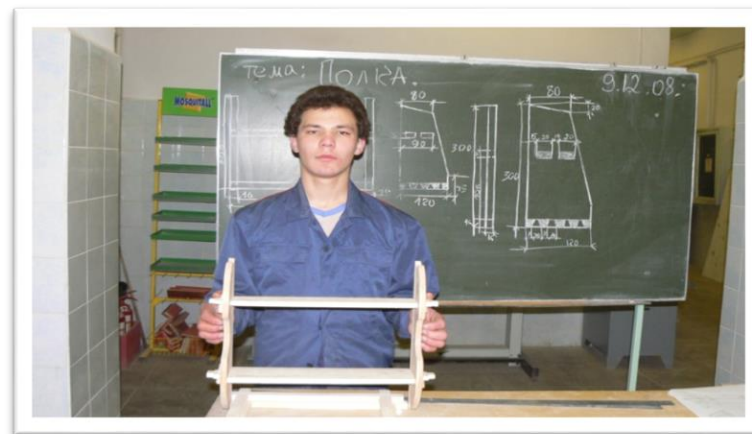

Профессия 18103 Садовник

Обучающиеся в рамках данной профессии овладеют методиками обработки зеленых насаждений, научатся поддерживать сад в порядке: ухаживать за растениями, правильно их поливать, пересаживать цветы, обрезать кроны деревьев и кустарников, рыхлить почву, пропалывать грядки, а также подравнивать газоны. Садовник – это специалист по уходу за садом или любой озелененной территорией.



БПОО
ИНКЛЮЗИВНОЕ
ПРОФЕССИОНАЛЬНОЕ
ОБРАЗОВАНИЕ

БАЗОВАЯ
ПРОФЕССИОНАЛЬНАЯ
ОБРАЗОВАТЕЛЬНАЯ
ОРГАНИЗАЦИЯ



Профессия 17544 Рабочий по комплексному обслуживанию и ремонту зданий



БПОО
ИНКЛЮЗИВНОЕ
ПРОФЕССИОНАЛЬНОЕ
ОБРАЗОВАНИЕ

БАЗОВАЯ
ПРОФЕССИОНАЛЬНАЯ
ОБРАЗОВАТЕЛЬНАЯ
ОРГАНИЗАЦИЯ

Область профессиональной деятельности - обеспечение комплексного обслуживания и ремонта зданий, сооружений и оборудования.

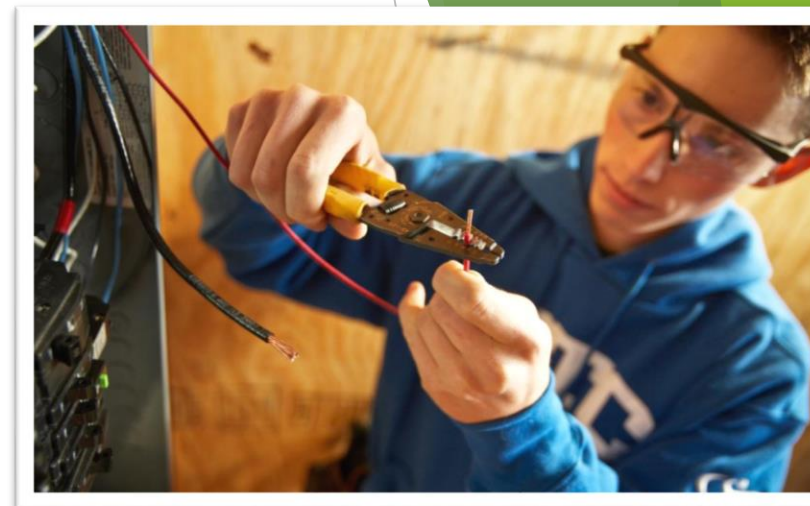

Лаборатория специальных технических средств обучения лиц с ограниченными возможностями здоровья и инвалидов



БПОО
ИНКЛЮЗИВНОЕ
ПРОФЕССИОНАЛЬНОЕ
ОБРАЗОВАНИЕ

БАЗОВАЯ
ПРОФЕССИОНАЛЬНАЯ
ОБРАЗОВАТЕЛЬНАЯ
ОРГАНИЗАЦИЯ

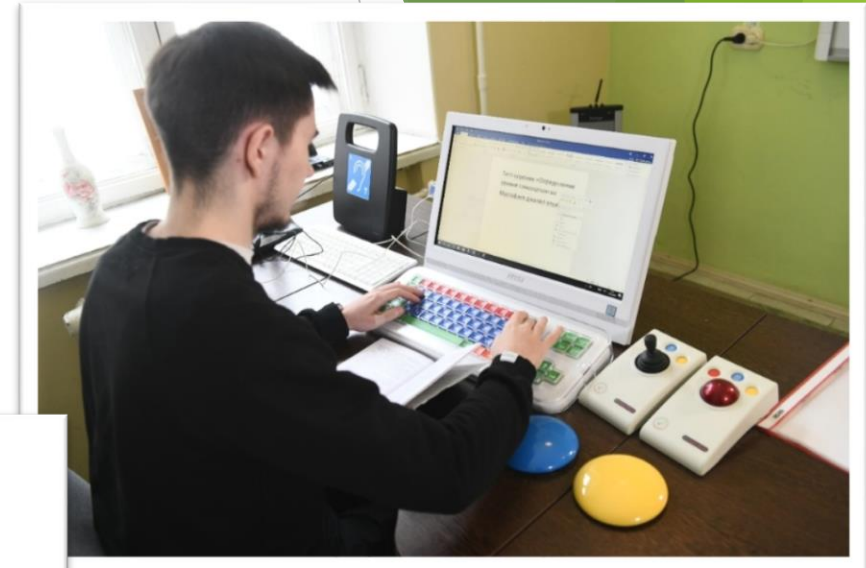
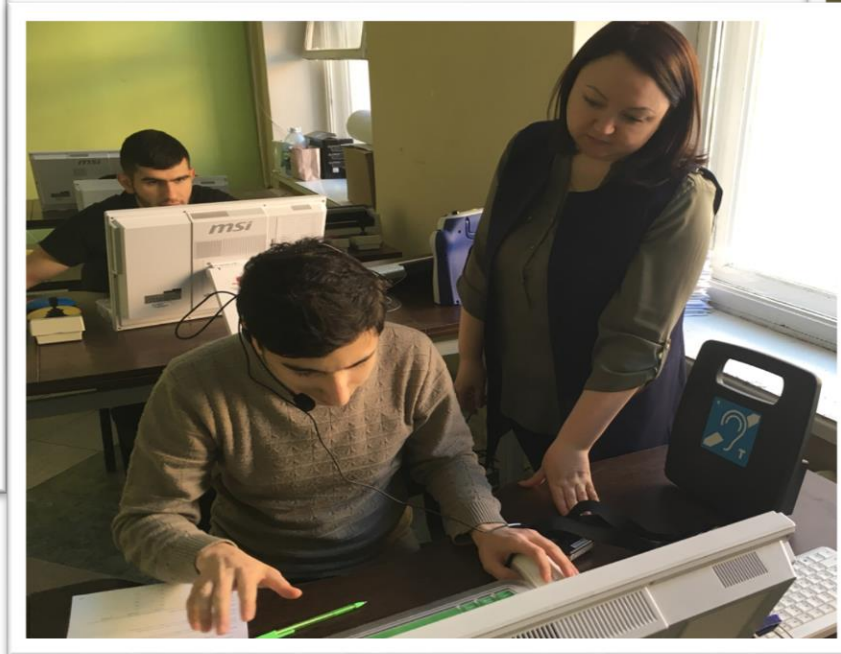
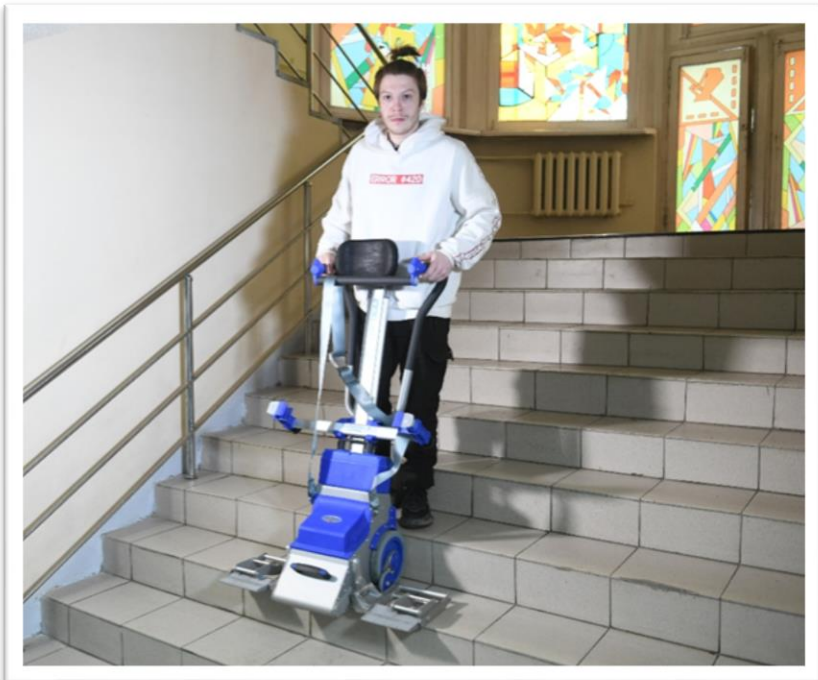

Оснащение комнаты психологической разгрузки



БПОО
ИНКЛЮЗИВНОЕ
ПРОФЕССИОНАЛЬНОЕ
ОБРАЗОВАНИЕ

БАЗОВАЯ
ПРОФЕССИОНАЛЬНАЯ
ОБРАЗОВАТЕЛЬНАЯ
ОРГАНИЗАЦИЯ

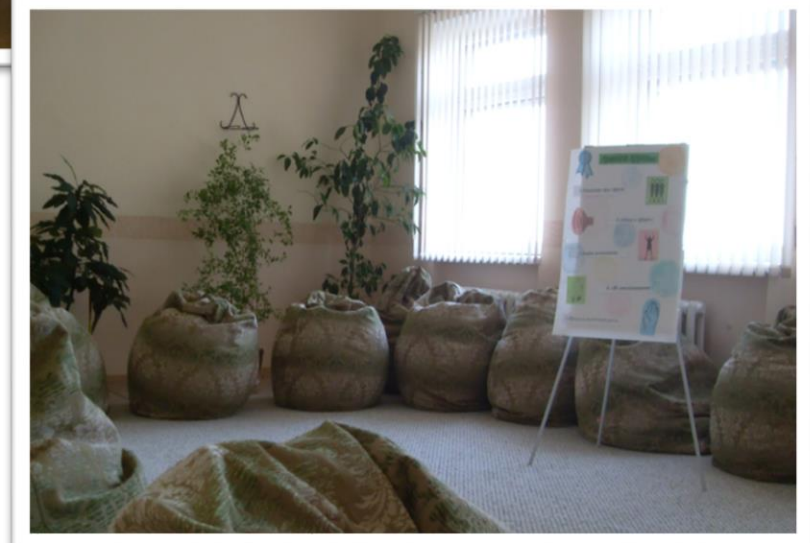

Дополнительные общеразвивающие программы, действующие в техникуме:

- 1. Общая физическая подготовка*
- 2. Музейное дело*
- 3. Поисковый отряд «Факел»*
- 4. Декоративно-прикладное творчество*

! Прием в секции и кружки осуществляется на основании заявления и сертификата дополнительного образования



Секция общей физической подготовки



БПОО
ИНКЛЮЗИВНОЕ
ПРОФЕССИОНАЛЬНОЕ
ОБРАЗОВАНИЕ

БАЗОВАЯ
ПРОФЕССИОНАЛЬНАЯ
ОРГАНИЗАЦИЯ
ОБРАЗОВАНИЯ



Музейное дело



БПОО
ИНКЛЮЗИВНОЕ
ПРОФЕССИОНАЛЬНОЕ
ОБРАЗОВАНИЕ

БАЗОВАЯ
ПРОФЕССИОНАЛЬНАЯ
ОБРАЗОВАТЕЛЬНАЯ
ОРГАНИЗАЦИЯ



Поисковый отряд «Факел»



БПОО
ИНК ПО ЖИВНОМУ
ПРОФЕССИОНАЛЬНОМУ
ОБРАЗОВАНИЮ

БАЗОВАЯ
ПРОФЕССИОНАЛЬНАЯ
ОБРАЗОВАТЕЛЬНАЯ
ОРГАНИЗАЦИЯ

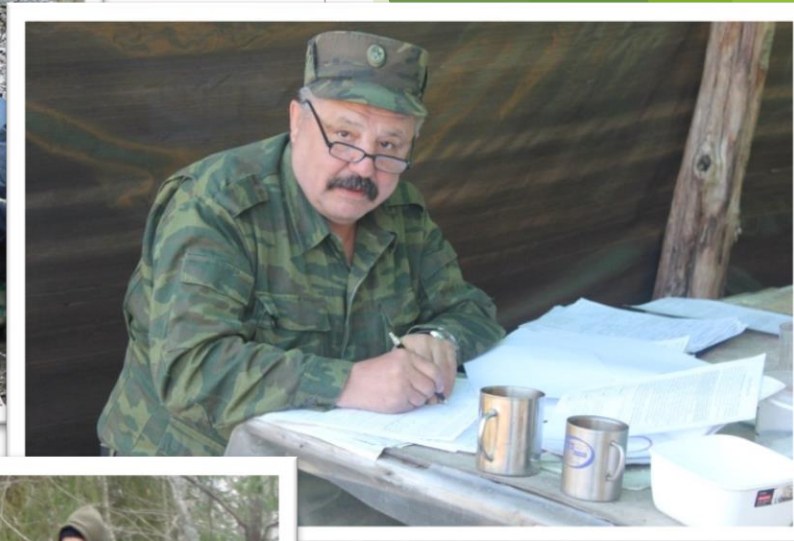

Декоративно-прикладное творчество



БПОО
ИНКЛЮЗИВНОЕ
ПРОФЕССИОНАЛЬНОЕ
ОБРАЗОВАНИЕ

БАЗОВАЯ
ПРОФЕССИОНАЛЬНАЯ
ОБРАЗОВАТЕЛЬНАЯ
ОРГАНИЗАЦИЯ



Студенческая жизнь



Мы гордимся своими выпускниками!





БПОО
ИНКЛЮЗИВНОЕ
ПРОФЕССИОНАЛЬНОЕ
ОБРАЗОВАНИЕ

БАЗОВАЯ
ПРОФЕССИОНАЛЬНАЯ
ОБРАЗОВАТЕЛЬНАЯ
ОРГАНИЗАЦИЯ

**Приглашаем выпускников школ и их
родителей на день открытых дверей,
который пройдёт**

▶ **11 мая**
начало в 12:00

ГАПОУ СО «Социально-профессиональный техникум «Строитель»



БПОО
ИНКЛЮЗИВНОЕ
ПРОФЕССИОНАЛЬНОЕ
ОБРАЗОВАНИЕ

БАЗОВАЯ
ПРОФЕССИОНАЛЬНАЯ
ОБРАЗОВАТЕЛЬНАЯ
ОРГАНИЗАЦИЯ



**Адрес: г. Екатеринбург, ул.
Артинская, 26**

Эл. адрес: (сайт)

<http://sptstroitel.ru>

(Вконтакте)

https://vk.com/club_spt_stroitel

**Контакты: +7 (343) 227-30-70
(доб.210)**